

S.H.A.G.E.

(Société d'Histoire, d'Art, de Généalogie et d'Echange)
www.shage77.info - email : shage@orange.fr



Correspondance : SHAGE - Centre Beausoleil -
6, rue des Frères Moreau Salle 101 77380 Combs-la-Ville
☎ 01 64 13 08 62 - portable 06 60 27 20 15 (consulté la
veille ou le jour des sorties par l'accompagnateur)

ACTIVITÉS de MARS 2023



PERMANENCE DE GÉNÉALOGIE

14 H 00 – 16 H 30 - MARDI 7, LUNDI 13 et VENDREDI 17

JEUDI 2 ECOUTES MUSICALES Félix Mendelssohn

J.M. FAHY 14 H 30 – 16 H 30

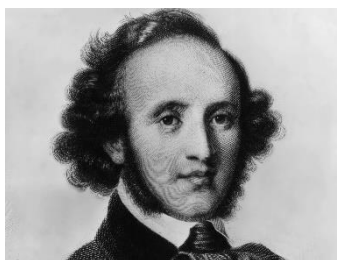

Marche nuptiale, extraite du Songe d'une nuit d'été. Concerto pour violon et orchestre n°2. Psaume 114 « Quand Israël sortit d'Égypte », pour chœur à huit voix et orchestre. Quatre histoires sans paroles n° 6, n°21 et n° 34, pour piano. Symphonie pour cordes n°9.

JEUDI 9 : APRES-MIDI VISITE MANUFACTURE DE SEVRES

Depuis 1740, la Manufacture de Sèvres affirme sa vocation à la fois patrimoniale et expérimentale. La Manufacture est un laboratoire unique, vivant et un acteur important de la scène artistique, du design et des arts décoratifs. Elle puise sa force dans l'excellence des 120 céramistes qui y exercent et maîtrisent une trentaine de métiers mais aussi dans celle de ses matériaux (pâtes, couleurs, émaux...) fabriqués in situ selon des techniques anciennes préservées.



PRIX PAR PERSONNE : ADHÉRENT : 33,00 € - NON ADHÉRENT : 38,00 €

Le transport aller-retour se fait en car, horaires de passage ci-dessous :

MOISSY : Gué de ville = 12h 00 Mairie = 12h 01 Cité Parc = 12h 02
COMBS : Rue de la Grange aux Créneaux = 12h 12 Place JB Clément = 12h 14
Parking de la piscine = 12h 17 Pl.Hottinger = 12h 21
QUINCY : Mairie = 12h 23 Marché = 12h 25 Font.Cornaille = 12h 27 Bizet = 12h 29
BOUSSY : Ctre Commer. = 12h 31 Piscine = 12h 33 -
BRUNOY : Talma = 12h 38 -

MERCREDI 15 14 H 30 DOCUMENTAIRE

STALINE LE TYRAN ROUGE (durée : 1 H 20)

Le 9 mars 1953, Staline est enterré à Moscou devant un million de personnes. Des obsèques dignes d'un véritable demi-dieu. Ultime paradoxe pour celui qui est aujourd'hui considéré comme l'un des plus terribles criminels de l'histoire du XX^e siècle.



MERCREDI 22 : 14 H 30 CONFERENCE

(Danièle Serre)
LES FACADES

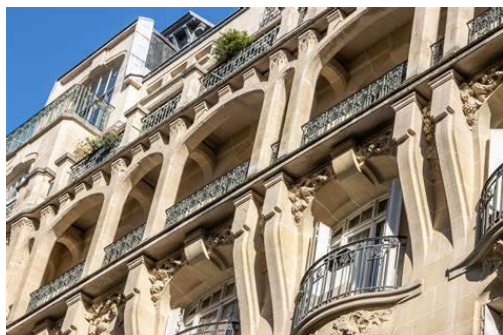

Les façades des immeubles sont le reflet des époques. A Paris comme ailleurs.

Venez faire un voyage dans le temps, du Moyen-âge à nos jours, pour découvrir différents styles, mieux comprendre les diverses influences et ainsi admirer à leur juste valeur ces créations architecturales qui nous enchantent ou nous interrogent parfois.

JEUDI 23 : APRES-MIDI VISITE DU CHATEAU DE GROSBOIS ET MUSEE DU TROT

Le château de Grosbois est inscrit depuis 1933 sur la liste des Monuments historiques. Entièrement meublé, il a conservé une grande partie de l'héritage de l'époque de l'Empire Napoléonien. Le décor originel de la salle à manger, constitué de fresques d'Abraham Bosse, l'un des meilleurs graveurs français de l'époque, est toujours présent.

À découvrir également sur place en visite libre : le musée du trot.

Récemment rénové, il propose de découvrir un panorama de l'histoire des courses attelées, des Olympiades à nos jours. Il s'agit du plus important

musée d'Europe consacré au trot par sa taille et ses collections. Photographies, projections, peintures et gravures y sont présentées dans un espace de 600m².



PRIX PAR PERSONNE : ADHÉRENT : 28,00 € - NON ADHÉRENT : 33,00 €

Le transport aller-retour se fait en car, horaires de passage ci-dessous :

MOISSY : Gué de ville = 13h 00 Mairie = 13h 01 Cité Parc = 13h 02
COMBS : Rue de la Grange aux Créneaux = 13h 12 Place JB Clément = 13h 14
Parking de la piscine = 13h 17 Pl.Hottinger = 13h 21
QUINCY : Mairie = 13h 23 Marché = 13h 25 Font.Cornaille = 13h 27 Bizet = 13h 29
BOUSSY : Ctre Commer. = 13h 31 Piscine = 13h 33 -
BRUNOY : Talma = 13h 38 -

MERCREDI 29 : DOCUMENTAIRES 14H30

1/ALAIN DELON : L'OMBRE AU TABLEAU (durée : 58 mn)

Pourquoi Alain Delon, star mondiale hors catégorie, a-t-il choisi, il y a près d'un demi-siècle, de se figer dans un rôle, le sien, aussi spectaculaire à la ville qu'oubliable à l'écran ? A cette question frontale, ce nouveau portrait de la collection "L'ombre au tableau" répond par le mystère, maintes fois évoqué, d'une personnalité à jamais duelle.

2/ RETOUR DES LOUPS A YELLOWSTONE (durée : 52 mn)

Documentaire Arte sur la réintroduction des loups dans le parc National du Yellow Stone aux Etats-Unis

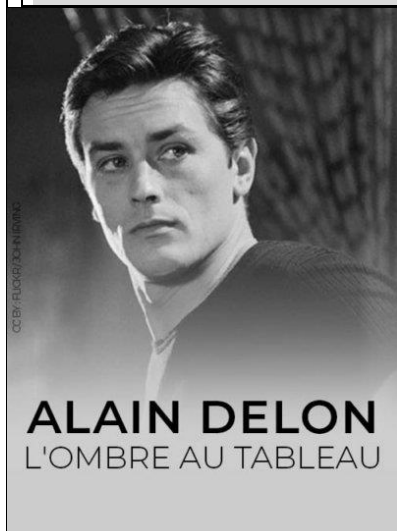

Danses et Musiques Traditionnelles de France
« L'ÉCHO DES PROVINCES »

Danses et Musiques Traditionnelles de France
« L'ÉCHO DES PROVINCES »
Répétitions les lundis 6, 13, 20 et 27
de 20h30 à 22h00
Au gymnase Jacques Cartier



*En complément des jours retenus pour une activité (Vidéo, permanence généalogique, écoute musicale, etc), nous vous accueillerons désormais les **lundis, mercredis et vendredis** de 14h00 à 16h30. Nous serons joignables au : 01 64 13 08 62 uniquement lors de ces permanences*



MARS 2023

**Société d'Histoire, Art
Généalogie et d'Echange**

☎ 01 64 13 08 62

www.genea77-shage.info – Email : shage@orange.fr

Fiche d'inscription, à renvoyer :

**S.H.A.G.E.- Centre Beausoleil– 6, rue des Frères Moreau-77380
COMBS-LA-VILLE**

Nom : Mr .Mme Melle Mr et Mme......

Prénom.....

Adresse :

.....

Adhérent N°..... Téléphone

Portable

JEUDI 9 : LA MANUFACTURE DE SEVRES

Prix adhérent : 33 € x ... pers. ❖ non-adhérent : 38 € x ... pers =

Je vais prendre le car à l'arrêt..... Heure.....

JEUDI 23 : LE CHATEAU DE GROSBOIS ET MUSEE DU TROT

Prix adhérent : 28 € x ... pers. ❖ non-adhérent : 33 € x ... pers =

Je vais prendre le car à l'arrêt..... Heure.....

Nos prix comprennent : transport en autocar, les entrées, rémunération du conférencier. Assurance pendant le trajet en autocar. Hors transport, votre assurance personnelle.

Afin d'éviter tout souci lors du ramassage, nous vous conseillons d'être aux arrêts 5 mn avant l'heure prévue de passage du car.

NB : Merci d'établir un chèque pour chaque sortie.