

Jun



S.H.A.G.E.

(Société d'Histoire, d'Art, de Généalogie et d'Echange)
www.shage77.info - email : shage@orange.fr



Correspondance : SHAGE - Centre Beausoleil -
6, rue des Frères Moreau Salle 101 77380 Combs-la-Ville
☎ 01 64 13 08 62 - portable 06 60 27 20 15 (consulté la
veille ou le jour des sorties par l'accompagnateur)

ACTIVITÉS DE JUIN 2023



PERMANENCE DE GÉNÉALOGIE

14 H 00 – 16 H 30 - MARDI 6, LUNDI 12 et VENDREDI 16

JEUDI 1er
ECOUTES MUSICALES
FRANZ LISZT et ses voyages
en Europe
14 H 30 – 16 H 30

J.M. FAHY

- Rhapsodie hongroise n°9 en Mi bémol majeur Carnaval de Pesth,
- Etude n°4 d'après Paganini,
- Etude n°3 d'après Paganini : La Campanella (La petite clochette),
- Années de pèlerinage (Suisse) : Les cloches de Genève et Au bord d'une source,.
- Années de pèlerinage (Italie) : Il Penseroso,
- Années de pèlerinage (Italie) : Sonnet de Pétrarque n°104,
- Légende de saint François d'Assise prêchant aux oiseaux,
- Légende de saint François de Paul marchant sur les eaux,
- Les jeux d'eau à la Villa d'Este,
- Concerto pour piano et orchestre n°2 en La majeur S.125,
- Rhapsodie hongroise n°6 en Ré bémol majeur S 244 n°6.

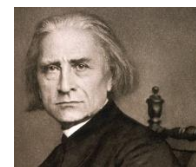

MERCREDI 7
14 H 30
CAFE DES SAGES



Et si on refaisait une petite dictée avant les vacances ? Vous l'avez demandée : la voilà.



LUNDI 12 à 14 H 30 - DOCUMENTAIRE

Russie éternelle : de Moscou à Saint-Pétersbourg (durée : 1 h 20)

Des cités historiques de la Russie d'Ivan le Terrible à Saint-Pétersbourg, joyau de l'Empire russe, Michel Drachoussoff nous offre une fresque d'une grande beauté visuelle accompagnée des plus belles musiques classiques russes. La Russie des Tsars et d'aujourd'hui. Un voyage hors du temps.



VENDREDI 16 : VISITE DE LA MAISON DE CHATEAUBRIAND A CHATENAY MALABRY

Une plongée dans l'intimité de la demeure de Chateaubriand. Équipé d'un stylo sonore et d'un plan numéroté indiquant les différentes pièces de la maison, laissez-vous guider par Monsieur et Madame de Chateaubriand. Les époux vous révèlent leur quotidien à la Vallée-aux-Loups, ainsi que leurs petits secrets... Gratuit (inclus dans le prix du billet)

PRIX PAR PERSONNE : ADHÉRENT : 30,00 € - NON ADHÉRENT : 35,00 €

Le transport aller-retour se fait en car, horaires de passage ci-dessous :

MOISSY : Gué de ville =12h 00 Mairie = 12h 01 Cité Parc =12h 02
COMBS : Rue de la Grange aux Créneaux =12h 12 Place JB Clément =12h 14
 Parking de la piscine 12h 17 Pl.Hottinger =12h 21
QUINCY : Mairie =12h 23 Marché =12h 25 Font.Cornaille =12h 27 Bizet =12h 29
BOUSSY : Ctre Commer. =12h 31 Piscine = 12h 33 -
BRUNOY : Talma =12h 38 -

MERCREDI 21

14 H 30

DOCUMENTAIRES



1/ RAMSES ET L'OR DES PHARAONS (durée : 22 mn)

Pour les personnes n'ayant pu profiter de la sortie à la Villette, une visite privée de l'exposition.

2/ PATAGONIE, MAITRESSE DU TEMPS (durée : 52 mn)

Située sur le continent sud-américain, la Patagonie partage ses frontières avec l'Argentine et le Chili. Elle offre une grande variété de paysages sauvages, tous d'une grande beauté. Mondialement connue pour ses immenses champs de glace, la Patagonie est synonyme de découvertes et d'expériences hors du commun

3/ LE BUSTE DE NEFERTITI (durée : 20 mn)

En 1912, un archéologue allemand découvre à Amarna, en Moyenne-Égypte, le buste de l'épouse du pharaon Akhenaton, la reine Néfertiti. Elle devient dès lors la "Joconde" de Berlin, et bientôt l'icône de la beauté féminine. L'historienne Bénédicte Savoy nous raconte comment les transferts d'objets archéologiques mobilisent l'imaginaire des sociétés industrielles, qui luttent pour conquérir, à travers le passé, les valeurs esthétiques du présent.



RAPPEL :
LES 22 et 23 JUIN :
SEJOUR EN BAIE DE SOMME

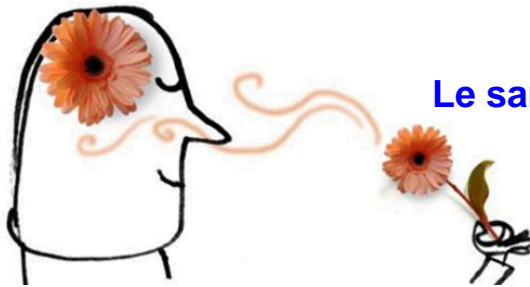

A découvrir ...
Le samedi 30 septembre 2023 :

« Un voyage olfactif » :
Atelier proposé par Céline Talbotec,
olfactologue, sophrologue, aromaturge à Combs-la-Ville.



Etes-vous déjà tombés en extase lors de la découverte d'une odeur, comme la vanille, la lavande. Les crayons de couleur, le gâteau au chocolat, l'herbe fraîchement coupée, le parfum d'un être cher, sont tous des PUISSANTS ANCRAGES à votre passé émotionnel. vous pouvez ressentir cette émotion forte tout simplement en retrouvant cette odeur, en la respirant à nouveau. Le nez est l'entrée de notre monde émotionnel, c'est un puissant canal connecté à notre cerveau, qui à son tour, active des émotions et des souvenirs précis. Nous vous communiquerons, dans notre programme de **Septembre 2023**, distribué le 2 Août toutes les informations relatives à cet atelier. (nb de personnes, tarif, etc ..).

Danses et Musiques Traditionnelles de France
« L'ÉCHO DES PROVINCES »

Danses et Musiques Traditionnelles de France
« L'ÉCHO DES PROVINCES »
Répétitions les lundis 15 et 22
de 20h30 à 22h00

Au gymnase Jacques Cartier



En complément des jours retenus pour une activité (Vidéo, permanence généalogique, écoute musicale, etc), nous vous accueillerons désormais les lundis, mercredis et vendredis de 14h00 à 16h30. Nous serons joignables au : 01 64 13 08 62 uniquement lors de ces permanences

Fermeture de nos locaux le vendredi 30 juin ; il n'y aura aucune activité durant les mois de juillet et août. Nous vous accueillerons à nouveau dès le lundi 4 septembre 2023.



Fiche d'inscription, à renvoyer :

**S.H.A.G.E.- Centre Beausoleil– 6, rue des Frères Moreau-77380
COMBS-LA-VILLE**

Nom : Mr .Mme Melle Mr et Mme......

Prénom.....

Adresse :

.....

Adhérent N°..... Téléphone

Portable

VENDREDI 16 : VISITE DE LA MAISON DE CHATEAU BRIAND

Prix adhérent : 30 € x ... pers. ❖ Non-adhérent : 35 € x ... pers =

Je vais prendre le car à l'arrêt..... Heure.....

Prix adhérent : x ... pers. ❖ non-adhérent : x ... pers =

Je vais prendre le car à l'arrêt..... Heure.....

Nos prix comprennent : transport en autocar, les entrées, rémunération du conférencier. Assurance pendant le trajet en autocar. Hors transport, votre assurance personnelle.

Afin d'éviter tout souci lors du ramassage, nous vous conseillons d'être aux arrêts 5 mn avant l'heure prévue de passage du car.

NB : Merci d'établir un chèque pour chaque sortie.